

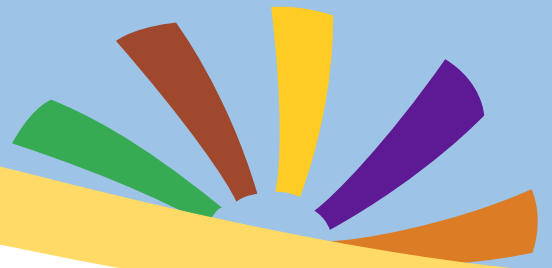

 Lebenshilfe Haßberge e. V.



Freizeit, Bildung und Begegnung



**MIT
INKLUSIVEN
ANGEBOTEN**

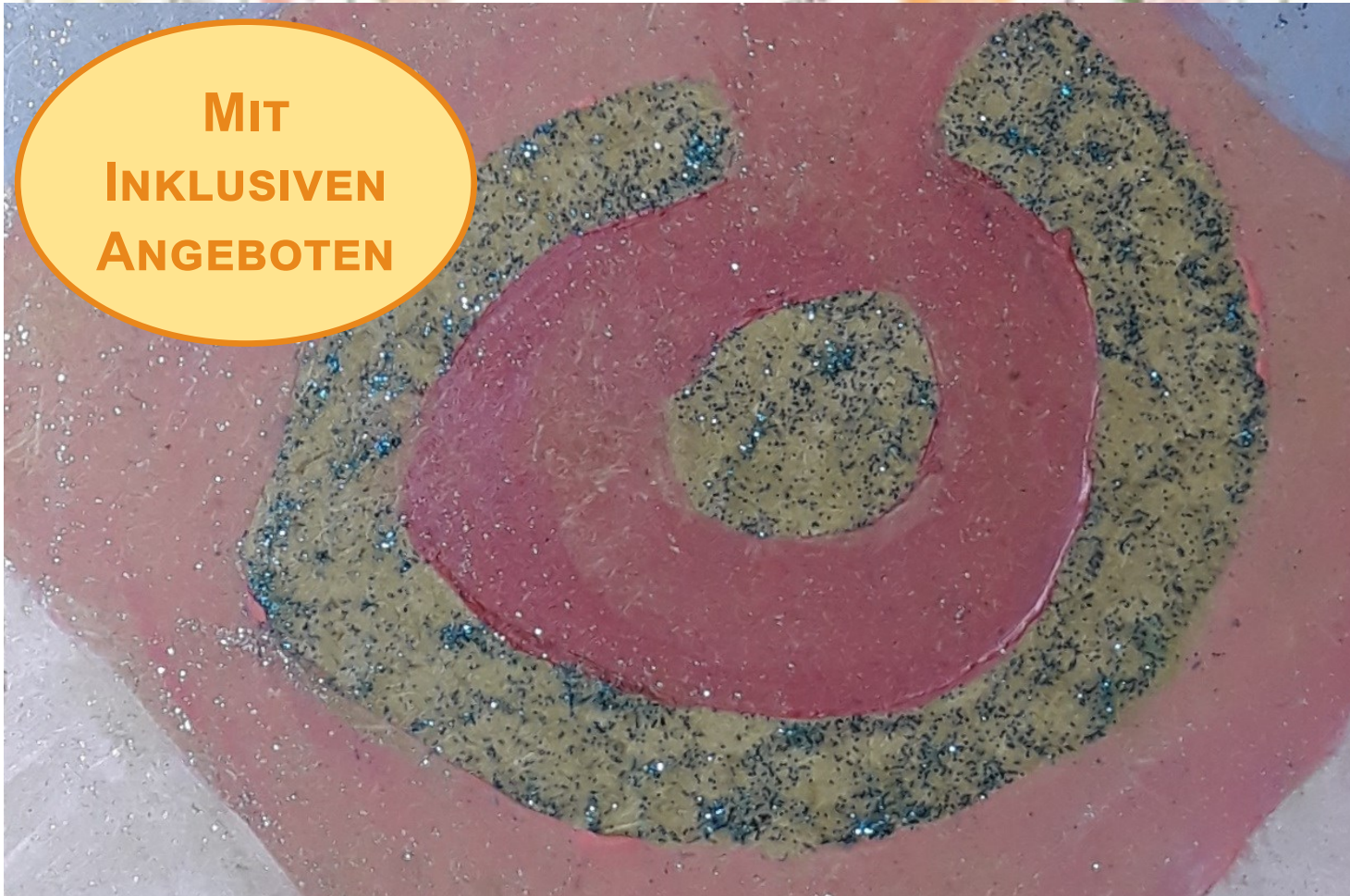

Februar - Juli 2024



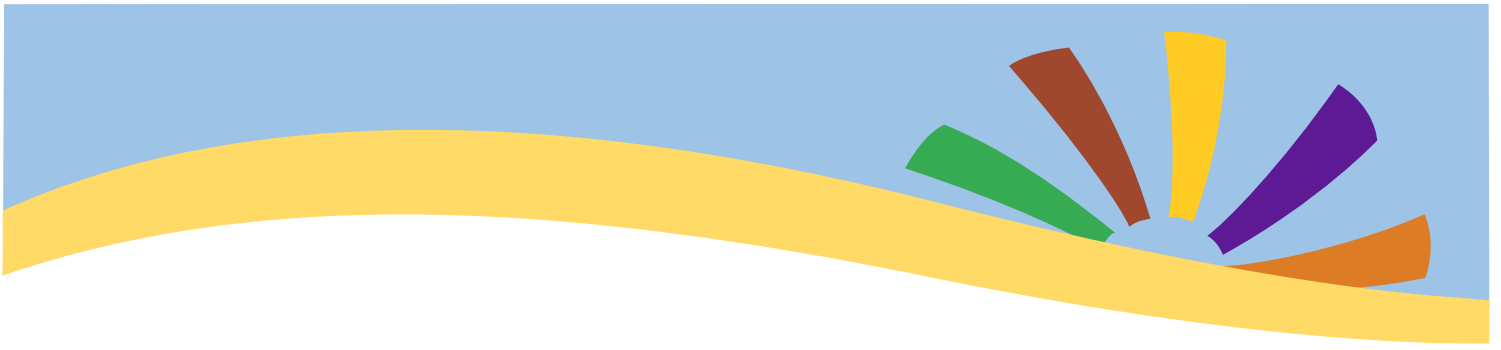

Dieses Freizeit-Heft ist großteils in einfacher Sprache geschrieben.

Einfache Sprache können mehr Menschen verstehen.

Die Texte sollen gut zu lesen sein.

Deshalb benutzen wir die männliche Schreib-Weise.

Zum Beispiel schreiben wir Teilnehmer statt Teilnehmer und Teilnehmerin.

Aber: Niemand soll sich dadurch ausgeschlossen fühlen.

Bilder-Verzeichnis:

© Lebenshilfe für Menschen mit geistiger Behinderung Bremen e.V.,
Illustrator Stefan Albers, Atelier Fleetinsel, 2013

© www.pixabay.com/de



Inhalts-Übersicht

	Vorwort und Team der Offenen Hilfen	4
Angebote für Kinder	Kino und Pizza	11
	Wir, bunt, gemeinsam	12
	KJR-Spieletage	13
	Kinder dürfen mitentscheiden!	14
	Wissens-Werkstatt	15
	Just dance!	16
	Wildpark Drei Eichen	17
	Sommer-Party	18
	Sommer-Rodeln	19
	Besuch des Inklusiven Zeltlagers	20
Klein & Groß	Sport-Training beim TV-Hofheim	21
	Fußball	22
	Dart, Bowling und Billard	23
	Freiland-Museum	24
	Disc-Golf	25
	FC Nürnberg-Spiel	26
Angebote für Erwachsene	Yoga	30
	Faschings-Disco	31
	Freitag ist Pizza-Tag	33
	Auf große Reise mit dem Bus	33
	Mitentscheiden!	34
	Oster-Aktion im MGH	35
	Künstliche Intelligenz	36
	Mosaik!	37
	Entspannen für Senioren	38
	Garten-Café	39
	Alles über Bienen	40
Sommer-Fest mit den OBA´s	41	
Zörrles-Fest	42	
	Veranstaltungs-Hinweise und Infos von Kooperations-Partnern	43
	Anmeldebögen	47



Vorwort

Liebe Kinder, liebe Eltern, liebe Interessierte, liebe Betreuer,

das neue Frühling- und Sommer-Programm ist da!

Die Angebote wurden von Kindern, Jugendlichen und Erwachsenen mit Behinderung mitausgesucht.

Vielen Dank für die tolle Mitarbeit und Unterstützung!

An dieser Stelle möchten wir uns ganz herzlich bei unseren ehrenamtlichen Freizeit-Assistenten bedanken! Ohne euch wären unsere Angebote nicht möglich! Danke für euer Engagement, mit dem ihr die Veranstaltungen vorbereitet und begleitet!



DANKE!



Wir heißen eine neue Mitarbeiterin im Team der Offenen Hilfen willkommen: Laura Schnaus.

Sie begleitet viele ein- und mehrtägige Freizeit-Angebote und freut sich schon auf ein Kennenlernen mit Ihnen!

Viel Spaß beim Lesen und Auswählen!

Wir freuen uns auf viele schöne Erlebnisse!

Herzliche Grüße von Ihrem Team der Offenen Hilfen



Team der Offenen Hilfen



Bereichs-Leitung, Offene Behinderten-Arbeit

Maren Ricklinkat (Dipl. Pädagogin, Univ.)

Telefon: 0 95 21 - 95 45 71 4

E-Mail: oh@lebenshilfe-hassberge.de



Familien-Entlastender Dienst (FED)

Daniela Hümmer (Heil- und Inklusions-Pädagogin, B.A.)

Telefon: 0 95 21 - 95 45 71 5

E-Mail: oh3@lebenshilfe-hassberge.de



Offene Behinderten-Arbeit, mehrtägige Freizeiten

Laura Schnaus (Erzieherin)

Telefon: 0 16 0 - 43 50 48 4

E-Mail: oh5@lebenshilfe-hassberge.de



Ambulante Pflege-Beratungs-Einsätze

Petra Pfuhlmann (Kinder-Krankenschwester)

Telefon: 0 95 21 - 95 45 71 4 oder -5



Verwaltung

Antje Schneier (Verwaltungs-Angestellte)

Telefon: 0 95 21 - 95 45 71 6

E-Mail: fibu@lebenshilfe-hassberge.de

Wichtiges zur Teilnahme

Anmeldung:

Wir brauchen eine schriftliche Anmeldung von Ihnen.

Die Anmelde-Bögen finden Sie am Ende von diesem Programm-Heft.

Füllen Sie Ihren Anmelde-Bogen bis zum **22.1.2024** aus.

Schicken Sie ihn dann an:

Offene Hilfen

Marktplatz 12

97437 Haßfurt

oder per E-Mail: oh@lebenshilfe-hassberge.de

oder per Fax: 0 95 21 - 95 45 71 0

Nach Anmelde-Schluss bekommen Sie einen Brief.

Wir schreiben Ihnen, ob Sie dabei sind.

Oder ob es nicht geklappt hat.

Zum Beispiel, wenn ein Angebot schon voll ist.

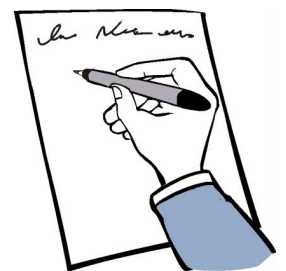

Wir wollen Ihnen eine gute Begleitung in kleinen Gruppen anbieten!

Deshalb sind die Plätze bei den Veranstaltungen begrenzt.

Bitte haben Sie Verständnis!



Wichtiges zur Teilnahme

Kosten für die Teilnahme:

Bitte bringen Sie das Geld **in bar** zu jeder Veranstaltung mit.

Die Kosten setzen sich aus zwei Teilen zusammen:

1. SACH-KOSTEN

müssen von jedem selbst gezahlt werden;
zum Beispiel Eintritt, Busfahrt oder Material

2. BETREUUNGS-KOSTEN

können selbst bezahlt werden **oder**
über die Pflege-Kasse abgerechnet werden als:

a) Verhinderungs-Pflege

ab Pflege-Grad 2; 1612 € im Jahr; muss jedes Jahr beantragt werden

b) Entlastungs-Leistungen

ab Pflege-Grad 1; 125 € im Monat; kein extra Antrag nötig

Wir rechnen für die Betreuung 11 € pro Stunde mit der Pflege-Kasse ab.

Beratung:

Möchten Sie die Betreuungs-Kosten über die Pflege-Kasse abrechnen?

Brauchen Sie Hilfe beim Antrag? Sprechen Sie uns an!



Wichtiges zur Teilnahme

Absage einer Veranstaltung:

Manchmal müssen wir Angebote absagen.
Zum Beispiel wenn die Kurs-Leitung krank wird.
Oder sich zu wenige Teilnehmer anmelden.

Abmeldung:

Sie können sich von einem Angebot abmelden.
Zum Beispiel wenn Sie krank sind.
Bitte sagen Sie uns Bescheid unter: 0 95 21 - 95 45 71 4.
Bei Veranstaltungen am Wochenende oder abends können Sie auf dem
Dienst-Handy Bescheid sagen: 0 16 0 - 43 50 48 4.

Wenn Sie sich vier Tage oder kürzer vor dem Termin abmelden,
müssen Sie die Sach-Kosten zahlen, wenn wir keinen Ersatz-Teilnehmer
finden, der Ihren Platz einnimmt.
Zum Beispiel die Kosten für gekaufte Eintritts-Karten.

Daten-Schutz:

Wenn Sie an unseren Angeboten teilnehmen wollen, brauchen wir von Ihnen
Daten. Zum Beispiel Ihren Namen und Ihre Adresse.
Oder Ihren Hilfe-Bedarf.
Die Freizeit-Assistenten, die Ihre Veranstaltung begleiten und Sie gut
unterstützen wollen, brauchen Ihre Daten.

Pflege und Medikamente

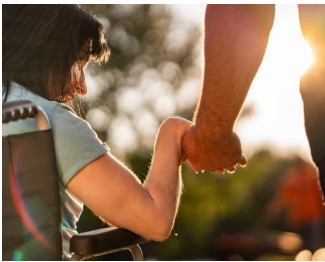

Auch Menschen mit körperlichen Einschränkungen sollen an unseren Angeboten teilnehmen.

Bitte teilen Sie uns in Ihrer Anmeldung genau mit, welche Unterstützung Sie brauchen!



Bitte beachten Sie: Die Freizeit-Angebote werden meist von Ehrenamtlichen begleitet.

Sie sind oft Laien in der Pflege.

Wir unterstützen Sie durch Schulungen und Anleitung.



Unsere Assistenten dürfen Ihnen Medikamente **nur** geben, wenn Sie uns eine ärztliche Bestätigung über Ihre Medikamente und die Dosis abgeben.



Insulin-Gabe oder Katheter-Beutel wechseln:

Vor Ihrer Teilnahme brauchen wir eine genaue,

persönliche Einweisung durch einen Angehörigen oder eine Betreuungskraft.

Erklärung der Bilder

Diese Bilder finden Sie bei allen Angeboten.



Angebote für Kinder und Jugendliche bis 18 Jahre



Angebote für Erwachsene ab 18 Jahren



Termin:

Hier finden Sie Datum und Uhrzeit der Veranstaltung.



Treffpunkt:

An diesem Ort treffen wir uns. Hier geht es los.



Hier endet die Veranstaltung:

Sie müssen sich von diesem Ort abholen lassen.



Kosten für die Teilnahme:

So viel kostet das Angebot.



Bitte mitbringen:

Dinge, die Sie zum Angebot mitbringen sollen.



Kurs-Leitung:

Diese Person leitet die Veranstaltung.



Für Rollstuhl-Fahrer:

Hier finden Sie Informationen für Rollstuhl-Fahrer.



Bus-Zustieg im Landkreis:

Melden Sie sich, wenn Sie ab hier mitfahren wollen.



Informationen:

Hier finden Sie zusätzliche Informationen zum Angebot.

Kino und Pizza



Kino-Fans aufgepasst!

Wir besuchen das Capitol Kino in Zeil und schauen uns einen Überraschung-Film an.

Anschließend gehen wir gemeinsam essen.

Wir lassen uns eine leckere Pizza schmecken!



Freitag, 16.2.2024 (Faschings-Ferien)

15:00 - 19:30 Uhr



Capitol Kino Zeil,

Untere Scheuerngasse 5, 97475 Zeil



Pizzeria Amore Mio,

Bamberger Str. 33, 97475 Zeil



15€ für Selbst-Zahler

11€ Eigen-Anteil bei Abrechnung über die Pflege-Kasse



Schwerbehinderten-Ausweis,

Geld für Popcorn, Getränke, Pizza (Empfehlung: 35€)



Laura Schnaus



für Rollstuhl-Fahrer **nach Absprache** geeignet



Wir, bunt, gemeinsam



Im Mehr-Generationen-Haus wird es bunt!
Unter Anleitung des Künstlers Andreas Neunhoeffer gestalten wir lustige Tiere aus Zeitungspapier!
Gemeinsamer Spaß ist garantiert, denn hier sind Kinder mit und ohne Behinderung herzlich willkommen!



Samstag, 24.2.2024

14:00 - 17:00 Uhr

Kooperation mit
Mehr Generationen Haus Haßfurt
Miteinander - Füreinander



Mehr-Generationen-Haus, Marktplatz 10, Haßfurt



Mehr-Generationen-Haus



4€ für Selbst-Zahler

1€ Eigen-Anteil bei Abrechnung über die Pflege-Kasse



Getränke



Emma Krug



für Rollstuhl-Fahrer geeignet



Auch Eltern, Großeltern und Geschwister-Kinder dürfen mitbasteln - keine Kosten!!

KJR-Spieletage

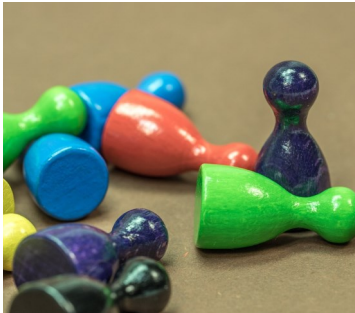

Wir tauchen in die Welt der Spiele ein!

Bei den Spieletagen des Kreis-Jugend-Rings (kurz KJR) können wir über 1.000 Brett- und Kartenspiele ausprobieren. Hier ist für jeden etwas dabei!

Highlight ist das Korb-Theater von Ali Büttner!



Samstag, 9.3.2024

12:45 - 18:30 Uhr

Kooperation mit



Wohnheim der Lebenshilfe,
Raiffeisenstr. 3a, HAS-Sylbach



Wohnheim der Lebenshilfe - Sylbach



7€ für Selbst-Zahler

2€ Eigen-Anteil bei Abrechnung über die Pflege-Kasse



Geld für Kuchen und Getränke (Empfehlung: 15€)



Laura Schnaus



für Rollstuhl-Fahrer **nach Absprache** geeignet



Parallel findet der Eltern-Workshop „Fit in den Frühling“ statt. Mehr Informationen dazu auf Seite 44.



Kinder dürfen mitentscheiden!



Wir möchten wissen: Welche Kinder-Ausflüge sollen wir im Herbst und Winter 2024 anbieten?

Wir stellen euch unsere Ideen vor.

Ihr dürft mitentscheiden!

Wir freuen uns auf euch!



Freitag, 22.3.2024

15:45 - 17:30 Uhr



Lebenshilfe Stadthaus, Marktplatz 12, Haßfurt
oder wir holen dich nach der Tagesstätte ab



Lebenshilfe Stadthaus



0€ für Selbst-Zahler

keine Abrechnung über die Pflege-Kasse



Hast du Ideen? Diese darfst du gern mitbringen!

Es gibt kleine Snacks und Getränke vor Ort.



Maren Ricklinkat und Laura Schnaus



für Rollstuhl-Fahrer geeignet

Wissens-Werkstatt

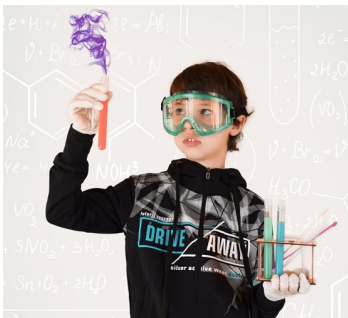

Forscher und Tüftler aufgepasst!

Habt ihr euch schon mal gefragt, warum ein Hub-schrauber fliegen kann? In der Wissens-Werkstatt in Schweinfurt finden wir es gemeinsam heraus! Wir bauen uns dazu eine eigene fliegende Untertasse!



Dienstag, 26.3.2024 (Osterferien)

12:45 - 17:15 Uhr



Wohnheim der Lebenshilfe,
Raiffeisenstr. 3a, HAS-Sylbach



Wohnheim der Lebenshilfe - Sylbach



8€ für Selbst-Zahler

4€ Eigen-Anteil bei Abrechnung über die Pflege-Kasse



Snack und Getränk



Emma Krug



auch für Rollstuhl-Fahrer geeignet



Buszustieg in Obertheres möglich.

Bitte sprechen Sie uns an!



Just dance!

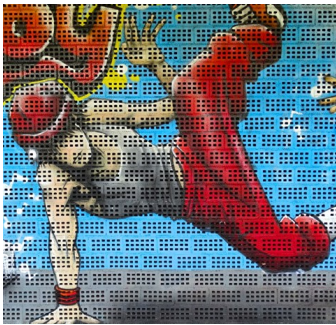

Musik- und Tanz-Begeisterte aufgepasst!
Wir tanzen zu Musik-Videos. Das geht genial einfach,
muss nicht perfekt sein und macht großen Spaß!
Zwischendurch machen wir Trink-Pausen zum
Verschnaufen.



Samstag, 20.4.2023

14:00 - 17:00 Uhr



Wohnheim der Rummelsberger Diakonie,
Krumer Str. 12, 97475 Zeil am Main



Wohnheim der Rummelsberger Diakonie



5€ für Selbst-Zahler

2€ Eigen-Anteil bei Abrechnung über die Pflege-Kasse



Sportbekleidung, Getränke, Snack



Laura Schnaus



für Rollstuhl-Fahrer **nach Absprache** geeignet



Geschwister-Kinder und Freunde dürfen sich gerne
ebenfalls anmelden und mittanzen!

Wildpark Drei Eichen



Der Wildpark Drei Eichen in Schweinfurt ist ein Ausflugs-Ziel, dass sich immer lohnt!
Wir bestaunen Elche und Luchse und streicheln Ziegen. Außerdem warten zahlreiche (Wasser-) Spielplätze auf unseren Besuch!



Samstag, 11.5.2024

14:00 - 18:00 Uhr



Wohnheim der Lebenshilfe,
Raiffeisenstr. 3a, HAS-Sylbach



Wohnheim der Lebenshilfe - Sylbach



8€ für Selbst-Zahler

4€ Eigen-Anteil bei Abrechnung über die Pflege-Kasse



Getränk, Snack, Geld für Kiosk (Empfehlung: 5€),
bei warmem Wetter Badesachen und Handtuch



Laura Schnaus



für Rollstuhl-Fahrer geeignet



Sommer-Party



Der Bischofsheimer See ist die perfekte Location für eine Sommer-Party! Wir werden leckere Cocktails mixen und im Liegestuhl chillen. Außerdem haben wir Spiel- und Bastelideen vorbereitet! Um die Party perfekt zu machen, schaut ein Eiswagen vorbei.



Samstag, 29.6.2024

14:00 - 17:00 Uhr



Parkplatz Bischofsheimer See,
97475 Zeil am Main - Bischofsheim



Parkplatz Bischofsheimer See



8€ für Selbst-Zahler

5€ Eigen-Anteil bei Abrechnung über die Pflege-Kasse



Geld für Eis (Empfehlung: 3€)



Laura Schnaus



für Rollstuhl-Fahrer **nach Absprache** geeignet



Die Party findet nur bei gutem Wetter statt!
Geschwister-Kinder und Freunde dürfen sich gerne ebenfalls anmelden!

Sommer-Rodeln



In Vestenbergsgreuth sausen wir mit der Sommer-Rodelbahn den Berg hinab!
Nach einer Stärkung im Biergarten erkunden wir den Schaukelweg. Die Hänge-Matten, Wippen und Schaukeln sorgen für Spaß und Bewegung.



Samstag, 13.7.2024

10:00 - 17:00 Uhr



Wohnheim der Lebenshilfe,
Raiffeisenstr. 3a, HAS-Sylbach



Wohnheim der Lebenshilfe - Sylbach



14€ für Selbst-Zahler

7€ Eigen-Anteil bei Abrechnung über die Pflege-Kasse



Geld für Sommer-Rodeln und Biergarten
(Empfehlung: 35€), Schwerbehinderten-Ausweis



Emma Krug



leider nicht für Rollstuhl-Fahrer geeignet



Buszustieg in Westheim oder Rauhenebrach möglich.
Bitte sprechen Sie uns an!



Besuch des Inklusiven Zelt-Lagers



Auf dem Zeltplatz in Reutersbrunn findet jedes Jahr das Inklusiv Zelt-Lager des Kreis-Jugend-Rings und der Lebenshilfe statt. Wir wollen einen Tag lang Zelt-Lager-Luft schnuppern. Auf dem Programm stehen Action, gemeinsames Abendessen, Lagerfeuer und vieles mehr.



Freitag, 9.8.2024 (Sommerferien)

14:15 - 20:30 Uhr



Wohnheim der Lebenshilfe,
Raiffeisenstr. 3a, HAS-Sylbach



Wohnheim der Lebenshilfe - Sylbach



9€ für Selbst-Zahler

3€ Eigen-Anteil bei Abrechnung über die Pflege-Kasse



Getränke



Laura Schnaus



für Rollstuhl-Fahrer geeignet



Die Lebenshilfe lädt alle Kinder zu einem Eis ein!



Sport-Training beim TV-Hofheim



Der Turn-Verein (TV) Hofheim möchte, dass Kinder, Jugendliche und Erwachsene mit und ohne Behinderung zusammen Sport machen. Beim Training ist jeder Willkommen! Vielleicht schaffen Sie das Sport-Abzeichen?



wöchentliches Training montags, 5.2. - 22.7.2024
17:30 - 20:00 Uhr (nicht in Ferien, nicht am 10.6./ 17.6.)



Wohnheim der Lebenshilfe,
Raiffeisenstr. 3a, HAS-Sylbach

Kooperation mit



Wohnheim der Lebenshilfe - Sylbach



4€ für Selbst-Zahler - pro Termin
2€ Eigen-Anteil bei Abrechnung über die Pflege-Kasse



Sport-Kleidung, Getränke und Brotzeit

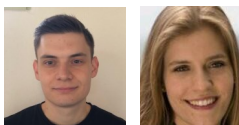

Johannes Rippstein und Pia Fichtner



für Rollstuhl-Fahrer geeignet



Damit Sie beim TV versichert sind, müssen Sie dort eine Kurs-Karte für 30€ kaufen oder Mitglied werden.



Fußball



Wer hat Spaß am gemeinsamen Kicken?

Wir treffen uns in der kalten Jahreszeit zum Fußball-Spielen in der Halle.

Es können Jugendliche ab 12 Jahren und Erwachsene mitspielen!



alle zwei Wochen dienstags:

6.2., 20.2., 5.3., 19.3.2024

17:00 - 18:30 Uhr



Hinter-Eingang der Paul-Moor-Schule Förderzentrum,
Steigpfad 4a, Haßfurt-Sylbach



Hinter-Eingang der Paul-Moor-Schule Förderzentrum



2€ für Selbst-Zahler - pro Termin

1€ Eigen-Anteil bei Abrechnung über die Pflege-Kasse



Sport-Kleidung, Getränke

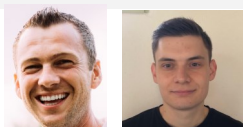

Jens Hilbert und Johannes Rippstein



leider nicht für Rollstuhl-Fahrer geeignet

Dart, Bowling und Billard

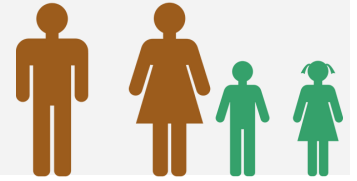

Im Bowling-Center in Haßfurt kann Jeder selbst entscheiden, ob er Dart, Bowling oder Billard spielen möchte! Vor Ort kann man etwas essen.

Es dürfen Jugendliche ab 16 Jahren und Erwachsene mitmachen!

Kooperation mit



Rummelsberger
Diakonie



einmal im Monat freitags:

9.2., 15.3., 19.4., 17.5., 7.6., 19.7.2024

17:00 - 20:00 Uhr



Bowling-Center, Augsfelderstr. 17, Haßfurt



Bowling-Center



3€ für Selbst-Zahler - pro Termin

0€ Eigen-Anteil bei Abrechnung über die Pflege-Kasse



Geld für Essen, Getränke und Bowling

(Empfehlung: 35€)

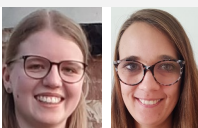

Anna-Lena Burger und Laura Schnaus



für Rollstuhl-Fahrer nur Dart möglich



Freiland-Museum



Im Freiland-Museum in Fladungen reisen wir in die Vergangenheit. Wir schauen uns an, wie die Menschen früher gelebt und gearbeitet haben.

Dabei ist Mitmachen und Anfassen erlaubt.

Wir haben eine spannende Führung gebucht!



Samstag, 27.4.2024

10:00 - 18:00 Uhr



Wohnheim der Lebenshilfe,

Raiffeisenstr. 3a, Haßfurt-Sylbach



Wohnheim der Lebenshilfe - Sylbach



22€ für Selbst-Zahler

14€ Eigen-Anteil bei Abrechnung über die Pflege-Kasse



Schwerbehinderten-Ausweis, Getränke,

Geld für Gaststätte (Empfehlung: 30€)



Emma Krug



für Jugendliche ab 16 Jahren und Erwachsene

für Rollstuhl-Fahrer geeignet



Buszustieg in Rügheim oder Aidhausen möglich.

Bitte sprechen Sie uns an!

Disc-Golf

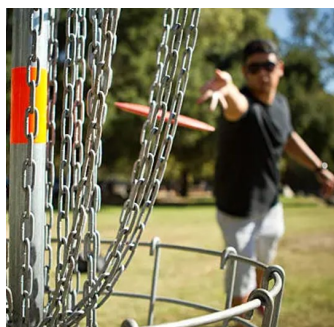

Lust auf Sport und Spiel? Beim Disc-Golf versucht man mit einer Frisbee (Disc) in einen Fang-Korb zu treffen. Wer schafft über 18 Bahnen hinweg die wenigsten Würfe? Spaß ist garantiert! Zum Abschluss stärken wir uns in einer Sport-Gaststätte.



Samstag, 1.6.2024

14:15 - 20:00 Uhr



Wohnheim der Lebenshilfe,
Raiffeisenstr. 3a, Haßfurt-Sylbach



Wohnheim der Lebenshilfe - Sylbach



10€ für Selbst-Zahler

4€ Eigen-Anteil bei Abrechnung über die Pflege-Kasse



Getränk, Geld für Gaststätte (Empfehlung: 30€)



Emma Krug



für Jugendliche ab 16 Jahren und Erwachsene
leider nicht für Rollstuhl-Fahrer geeignet



Buszustieg in Zeil und Ebelsbach möglich.

Bitte sprechen Sie uns an!



FC Nürnberg-Spiel



Wir wollen uns ein Fußball-Spiel anschauen.
Der 1. FC Nürnberg hat uns schon häufiger Freikarten
geschenkt! Vielen Dank dafür!
Beim einem Heim-Spiel wollen wir mitfiebern.
Hoffentlich können wir über viele Tore jubeln!



Wir sagen Ihnen den Termin und die Uhrzeit noch.



Wohnheim der Lebenshilfe,
Raiffeisenstr. 3a, Haßfurt-Sylbach



Wohnheim der Lebenshilfe - Sylbach



ca. 18€ für Selbst-Zahler
12€ Eigen-Anteil bei Abrechnung über die Pflege-Kasse



Getränke und Brotzeit, Geld für Getränke, Essen und
Fanartikel im Stadion (Empfehlung: 30€)



Jens Hilbert



für Jugendliche ab 16 Jahren und Erwachsene
leider nicht für Rollstuhl-Fahrer geeignet



Buszustieg in Zeil und Ebelsbach möglich.
Bitte sprechen Sie uns an!

Mo	Di	Mi	Do	Fr	Sa	So
Februar 2024			1	2 Faschings-Disco	3	4
			5 Inkl. Sport-training	6 Fußball	7	8
12	13	14	15	16 Kino und Pizza	17	18
19 Inkl. Sport-training	20 Fußball	21	22	23 Freitag ist Pizza-Tag	24 Wir, bunt, gemeinsam	25
26 Inkl. Sport-training	27	28 Große Reise mit dem Bus	29			

Mo	Di	Mi	Do	Fr	Sa	So
März 2024				1	2	3
				4 Inkl. Sport-training	5 Fußball	6
11 Inkl. Sport-training	12 Mitentscheiden!	13	14	15 Dart, Bowling, Billard	16	17
18 Inkl. Sport-training	19 Fußball	20	21 Oster-Aktion im MGH	22 Kinder dürfen mitentscheiden	23	24
25	26 Wissens-Werkstatt	27	28	29	30	31

Mo	Di	Mi	Do	Fr	Sa	So
1	2 April 2024	3	4 Oster- Freizeit	5 Oster- Freizeit	6 Oster- Freizeit	7
8 Inkl. Sport- training	9	10	11	12 Yoga	13	14
15 Inkl. Sport- training	16	17	18	19 Dart, Bow- ling, Billard	20 Just dance!	21
22 Inkl. Sport- training	23	24	25	26 Künstliche Intelligenz	27 Freiland- Museum	28
29 Inkl. Sport- training	30					

Mo	Di	Mi	Do	Fr	Sa	So
		1	2	3 Mosaik!	4	5
	Mai 2024					
6 Inkl. Sport- training	7	8	9	10 Yoga	11 Wildpark Drei Eichen	12
13 Inkl. Sport- training	14	15	16	17 Dart, Bow- ling, Billard	18 Entspannen für Senioren	19
20	21	22	23	24	25	26
27	28	29	30	31		

Mo	Di	Mi	Do	Fr	Sa	So
Juni 2024					1 Disc-Golf	2
					3 Inkl. Sport- training	4
10 Juni- Freizeit	11 Juni- Freizeit	12 Juni- Freizeit	13 Juni- Freizeit	14 Juni- Freizeit	15 Juni- Freizeit	16 Juni- Freizeit
17 Juni- Freizeit	18 Juni- Freizeit	19	20	21 Yoga	22 Garten- Café	23
24 Inkl. Sport- training	25	26	27	28 Alles über Bienen	29 Sommer- Party	30

Mo	Di	Mi	Do	Fr	Sa	So
1 Inkl. Sport- training	Juli 2024			5	6 Sommer- Fest OBA's	7
8 Inkl. Sport- training	9	10	11	12 Yoga	13 Sommer- Rodeln	14
15 Inkl. Sport- training	16	17	18	19 Dart, Bow- ling, Billard	20 Zörrles- Fest	21
22 Inkl. Sport- training	23	24	25	26	27 August- Freizeit	28 August- Freizeit
29 August- Freizeit	30 August- Freizeit	31 August- Freizeit				9.8.2024: Inklusives Zeltlager

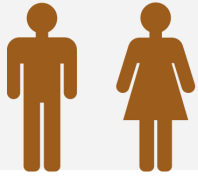

Yoga



Ulrike Schuler zeigt uns verschiedene Yoga-Übungen.
Mit Yoga entsteht ein gutes Gefühl für den Körper
und das eigene Können.
Wir finden zu einem neuen Gleich-Gewicht.
Wir entspannen vom Alltag!



ab März einmal im Monat freitags:
8.3., 12.4., 10.5., 21.6., 12.7.2024
16:30 - 17:45 Uhr



Hinter-Eingang der Paul-Moor-Schule Förderzentrum,
Steigpfad 4a, Haßfurt-Sylbach



Hinter-Eingang der Paul-Moor-Schule Förderzentrum



6€ für Selbst-Zahler - pro Termin
5€ Eigen-Anteil bei Abrechnung über die Pflege-Kasse



Decke, bequeme Kleidung,
Matte (wenn vorhanden), Getränk

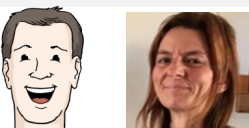

Stefan Schuler und Ulrike Schuler



für Rollstuhl-Fahrer **nach Absprache** geeignet

Faschings-Disco

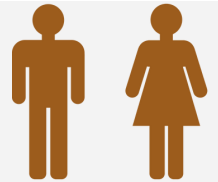

Helau! Wir wollen gemeinsam Fasching feiern!
Wir treffen die OBA's aus Rhön-Grabfeld, Bad Kissingen und Schweinfurt.
Die Party findet im „Fränz“ in Schweinfurt statt.
Sie dürfen gerne verkleidet kommen!



Freitag, 2.2.2024
17:15 - 22:45 Uhr



Wohnheim der Lebenshilfe,
Raiffeisenstr. 3a, Haßfurt-Sylbach



Wohnheim der Lebenshilfe - Sylbach



8€ für Selbst-Zahler
3€ Eigen-Anteil bei Abrechnung über die Pflege-Kasse



Geld für Getränke und Snacks (Empfehlung: 15€)



Emma Krug



für Rollstuhl-Fahrer geeignet



Buszustieg in Obertheres möglich.
Bitte sprechen Sie uns an!

Kooperation mit



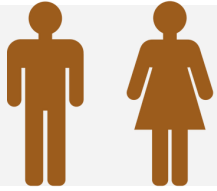

Freitag ist Pizza-Tag



Wer gesund leben will, muss die richtigen Lebens-Mittel essen! Wir haben die Ernährungs-Beraterin Ulrike Eigner eingeladen. Sie kennt sich mit gesundem Essen aus. Wir kochen und essen gemeinsam. Sie dürfen sich auf leckere Pizza, Salat und eine Nachspeise freuen.



Freitag, 23.2.2024

15:15 - 18:30 Uhr



Wohnheim der Lebenshilfe, Goethestr. 27, Haßfurt
oder wir holen Sie nach der Werkstatt ab



Wohnheim der Lebenshilfe - Goethestraße



16€ für Selbst-Zahler

13€ Eigen-Anteil bei Abrechnung über die Pflege-Kasse



Emma Krug und Maren Ricklinkat



für Rollstuhl-Fahrer geeignet



Sie erhalten die Rezepte.

So können Sie die Gerichte Zuhause nachkochen.

Auf große Reise mit dem Bus

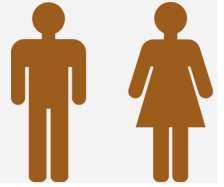

Marie Traussneck ist mit dem Bus zum Nordkap gereist. Sie berichtet von ihrer Reise und zeigt uns Bilder von ihren Erlebnissen.

Im BIZ stehen viele Bücher zum Thema Reisen. Es gibt tolle Bild-Bände, die Lust zum Verreisen machen!



Mittwoch, 28.2.2024

15:45 - 18:00 Uhr



BIZ, Marktplatz 10, Haßfurt

oder wir holen Sie nach der Werkstatt ab



BIZ



5€ für Selbst-Zahler

3€ Eigen-Anteil bei Abrechnung über die Pflege-Kasse



Spende für Kaffee (Empfehlung: 3€)



Sonja Krug



für Rollstuhl-Fahrer geeignet



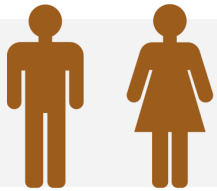

Mitentscheiden!



Welche Ausflüge sollen wir anbieten? Wir stellen Ihnen unsere Ideen für Herbst und Winter vor. Sie dürfen mitentscheiden! Und: Wir haben Carolin Schuler von der Volks-Hoch-Schule Haßberge eingeladen. Sie können mit ihr über Bildungs-Angebote sprechen.



Dienstag, 12.3.2024

15:45 - 18:00 Uhr



Lebenshilfe Stadthaus, Marktplatz 12, Haßfurt
oder wir holen Sie nach der Werkstatt ab



Lebenshilfe Stadthaus



0€ für Selbst-Zahler

keine Abrechnung über die Pflege-Kasse



Haben Sie Ideen? Diese dürfen Sie gern mitbringen!
Es gibt kleine Snacks und Getränke.

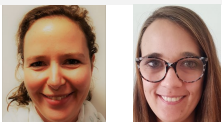

Maren Ricklinkat und Laura Schnaus



für Rollstuhl-Fahrer geeignet

Kooperation mit



Oster-Aktion im MGH

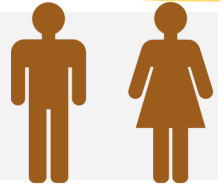

Wir kommen in Oster-Stimmung!

Im Sprach-Café des Mehr-Generationen-Hauses (kurz MGH) bemalen wir Oster-Eier für das Oster-Fest. Gemeinsamer Spaß ist garantiert! Bei Kaffee und Kuchen wird es gemütlich.

Kooperation mit



Mehr
Generationen
Haus Haßfurt
Miteinander – Füreinander



Donnerstag, 21.3.2024

15:45 - 18:00 Uhr



Mehr-Generationen-Haus, Marktplatz 10, Haßfurt
oder wir holen Sie nach der Werkstatt ab



Mehr-Generationen-Haus



7€ für Selbst-Zahler

5€ Eigen-Anteil bei Abrechnung über die Pflege-Kasse



Emma Krug und Maren Ricklinkat



für Rollstuhl-Fahrer geeignet

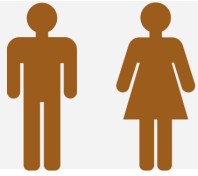

Künstliche Intelligenz



Künstliche Intelligenz bedeutet: Computer lösen für den Menschen Aufgaben. Hannah Baunacher vom Mehr-Generationen-Haus zeigt uns Beispiele für Künstliche Intelligenz: Ein elektrisches Haustier oder einen Staub-Saug-Roboter. Es wird spannend!!



Freitag, 26.4.2024

15:15 - 17:30 Uhr

Kooperation mit



Mehr-Generationen-Haus, Marktplatz 10, Haßfurt
oder wir holen Sie nach der Werkstatt ab



Mehr-Generationen-Haus



6€ für Selbst-Zahler

4€ Eigen-Anteil bei Abrechnung über die Pflege-Kasse



Jens Hilbert und Maren Ricklinkat



für Rollstuhl-Fahrer geeignet



Auch das Handy ist ein Beispiel für Künstliche Intelligenz. Sie können Fragen zum Umgang damit stellen.

Mosaik!



Mosaik ist eine Band, in der Menschen mit und ohne Behinderung zusammen Musik machen. Schon 10 Jahre stehen die Musiker erfolgreich auf der Bühne. Im Mai kommen sie für ein Konzert nach Ebern! Wir wollen mitfeiern!



Sonntag, 3.5.2024

17:45 - 21:45 Uhr



Wohnheim der Lebenshilfe,
Raiffeisenstr. 3a, Haßfurt-Sylbach



Wohnheim der Lebenshilfe - Sylbach



7€ für Selbst-Zahler

3€ Eigen-Anteil bei Abrechnung über die Pflege-Kasse



Geld für Getränke und Essen (Empfehlung: 20€)



Pia Fichtner



für Rollstuhl-Fahrer geeignet



Buszustieg in Zeil möglich.

Bitte sprechen Sie uns an!



Gemeinsames Projekt von



Lebenshilfe Haßberge e. V.



Rummelsberger Diakonie



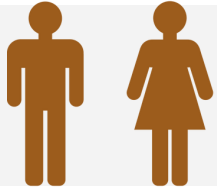

Entspannen für Senioren



Ein Nachmittag zum Entspannen und Wohlfühlen!
Geli Schütz zeigt Ihnen, wie man Stress abbauen kann.
Wir machen viele Übungen.
So kehrt Ruhe und Gelassenheit im Alltag ein.
Wir lassen es uns mit Kaffee und Kuchen gut gehen.



Samstag, 18.5.2024

14:00 - 17:00 Uhr



Wohnheim der Lebenshilfe, Goethestr. 27, Haßfurt



Wohnheim der Lebenshilfe - Goethestraße



6€ für Selbst-Zahler

3€ Eigen-Anteil bei Abrechnung über die Pflege-Kasse



Handtuch, Decke, kleiner (Igel-) Ball, kleines Kissen,
Matte, Handcreme, bequeme Kleidung, Socken



Geli Schütz



für Rollstuhl-Fahrer geeignet

Garten-Café

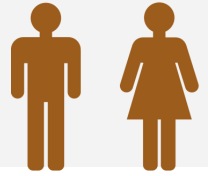

Das Garten-Café in Köslau ist ein Ort zum Verweilen.
Das Café liegt mitten in der Natur.
Es bezaubert mit seiner liebevollen Dekoration.
Und: Die Kuchen und Torten sind ein Genuss!
Anschließend machen wir einen kleinen Spaziergang.



Samstag, 22.6.2024

14:00 - 18:00 Uhr



Wohnheim der Lebenshilfe,
Raiffeisenstr. 3a, Haßfurt-Sylbach



Wohnheim der Lebenshilfe - Sylbach



6€ für Selbst-Zahler

2€ Eigen-Anteil bei Abrechnung über die Pflege-Kasse



Geld für Kaffee und Kuchen (Empfehlung: 20€)



Emma Krug



für Rollstuhl-Fahrer geeignet



Buszustieg in Krum möglich.

Bitte sprechen Sie uns an!

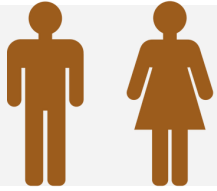

Alles über Bienen



Katja Dittmann ist Bienen-Expertin. Sie zeigt uns einen Bienen-Schau-Kasten und erklärt, wie ein Bienen-Volk aufgebaut ist. Wer hat bei den Bienen das Sagen und wer erledigt welche Aufgaben? Außerdem probieren wir verschiedene Honig-Sorten - lecker!

Kooperation
mit



Freitag, 28.6.2024

15:15 - 18:00 Uhr



Wohnheim B, Raiffeisenstr. 3a, Sylbach
oder wir holen Sie nach der Werkstatt ab.



Wohnheim B der Lebenshilfe - Sylbach



10€ für Selbst-Zahler

8€ Eigen-Anteil bei Abrechnung über die Pflege-Kasse



Getränk



Emma Krug



für Rollstuhl-Fahrer geeignet



Der Bienen-Kurs wird unterstützt durch die Sparkasse -
herzlichen Dank!

Sommer-Fest mit den OBA's

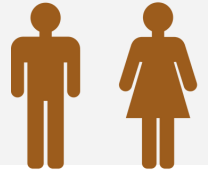

Wir fahren nach Maria Bildhausen.
Dort steigt eine große Sommer-Party mit den OBA's aus Rhön-Grabfeld, Bad Kissingen und Schweinfurt. Sie dürfen sich auf viele Attraktionen, Gegrilltes und Party-Musik freuen.



Samstag, 6.7.2024

13:30 - 19:30 Uhr



Wohnheim der Lebenshilfe,
Raiffeisenstr. 3a, Haßfurt-Sylbach



Wohnheim der Lebenshilfe - Sylbach



10€ für Selbst-Zahler

4€ Eigen-Anteil bei Abrechnung über die Pflege-Kasse



Geld für Essen und Getränke (Empfehlung: 30€)



Laura Schnaus



für Rollstuhl-Fahrer geeignet



Buszustieg in Rügheim oder Aidhausen möglich.

Bitte sprechen Sie uns an!





Zörrles-Fest



Die Zeiler-Narren-Zunft veranstaltet im Juli wieder das sogenannte Zörrles-Fest.

Wir wollen dabei sein und mitfeiern!

Bei Live-Musik lassen wir uns gegrillten Fisch oder eine Bratwurst schmecken.



Samstag, 20.7.2024

17:30 - 21:30 Uhr



Parkplatz Grund- und Mittelschule,
Schulring 1, 97475 Zeil am Main



Parkplatz Grund- und Mittelschule



4€ für Selbst-Zahler

0€ Eigen-Anteil bei Abrechnung über die Pflege-Kasse



Geld für Essen und Getränke (Empfehlung: 30€)



Emma Krug



für Rollstuhl-Fahrer **eher nicht** geeignet - Absprache
möglich

Veranstaltungs-Hinweise



Vortrag: Familienalltag erfolgreich meistern

In jedem Familienalltag kommt es manchmal zu hohen Anforderungen und belastenden Situationen.

Wie meistert man diese?

Wie entwickelt man eine höhere Stresstoleranz?

Der Schlüssel hierzu ist die sogenannte Resilienz (psychische Widerstandskraft).

Das tolle: Resilienz ist erlernbar!

Theresia Seubert (Psychologin) erklärt wie das geht und gibt viele praktische Tipps!

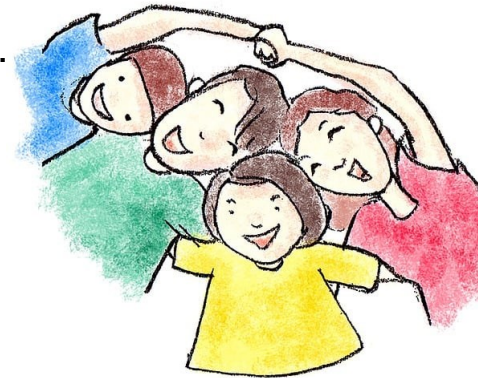

Termin: Mittwoch, 31.1.2024

Uhrzeit: 19:00 - 21:00 Uhr

Ort: Paul-Moor-Schule Förderzentrum,
Steigpfad 4a, Haßfurt-Sylbach

Referentin: Theresia Seubert (Psychologin)

Kosten: keine! (trägt die Lebenshilfe Haßberge e.V.)

Anmeldung: 0 95 21- 95 45 71 5 oder oh3@lebenshilfe-hassberge.de

Veranstaltungs-Hinweise



Eltern-Workshop: Fit in den Frühling

Der Frühling ist die ideale Jahreszeit, um mit neuer Energie durchzustarten! Wir laden Sie zum „Energie auftanken“ ein! Sie dürfen aktiv an ihrem Wohlbefinden arbeiten.



Sie werden Entspannungs-Übungen für sich und Ihre Familie kennenlernen und ausprobieren. Und: Sie erhalten Informationen rund um das Thema Achtsamkeit, Resilienz und Entspannung.

Termin: Samstag, 9.3.2024

Uhrzeit: 13:30 - 18:00 Uhr

Ort: OBA Diakonie Schweinfurt,
An den Schanzen, Schweinfurt

Referentin: Theresia Seubert (Psychologin)

Kosten: 25€

Mitbringen: Bequeme Kleidung, evtl. Yoga-Matte, Kissen, Decke

Anmeldung: 0 95 21- 95 45 71 4 oder oh@lebenshilfe-hassberge.de



Benötigen Sie Kinderbetreuung?

Der Kinderausflug „KJR-Spieletage“ findet parallel statt!

Infos von Kooperations-Partnern

Musizieren im Musik-Verein

Sie mögen Musik? Im Musik-Verein kann man mit anderen zusammen Musik machen. Es gibt viele Angebote:

- Musikalische Früh-Erziehung (für kleine Kinder)
- Unterricht auf einem Instrument (für Kinder, Jugendliche und Erwachsene)
- Ensemble oder Orchester

Hier gibt es Informationen über Musik-Vereine in der Nähe:

<https://blasmusik4u.de/leichte-sprache/unterrichts-finder/>

E-Mail: inklusion@nbmb-online.de

Telefon: 0 93 67 - 98 86 89 3



Bildung barrierefrei bei der vhs im Landkreis Haßberge



Inklusion ist der vhs im Landkreis Haßberge sehr wichtig!

Menschen mit und ohne Behinderung sollen gemeinsam Kurse besuchen. Zum Beispiel Yoga, Malen oder Kochen.

Das **vhs Frühling- / Sommer-Programmheft** erscheint **Anfang 2024**.

Es liegt an vielen Stellen im ganzen Landkreis aus.

Die vhs Landkreis Haßberge plant wieder viele Kurse. Mit dabei ist:

- Leben und Gewalt in der Nazi-Zeit
- Umgang mit Geld



Menschen mit Behinderung ehrenamtlich begleiten



© www.pixabay.com/de

Die Lebenshilfe Haßberge e.V. sucht Ehrenamtliche für die:

- 🕒 Begleitung von Menschen mit Behinderung in ihrer Freizeit
- 🕒 Übernahme der Betreuung von Kindern / Jugendlichen oder Assistenz für Erwachsene
- 🕒 Voraussetzungen: Engagement, offener Umgang mit Menschen, Zuverlässigkeit, Verantwortungsbewusstsein
- 🕒 Vorkenntnisse in Pflege und Pädagogik sind wünschenswert, aber nicht erforderlich
- 🕒 Absicherung durch Unfall- und Haftpflichtversicherung
- 🕒 Kostenlose Fortbildungen und fachliche Anleitung durch hauptamtliche Pädagog*innen
- 🕒 Bescheinigung über das ehrenamtliche Engagement (für Bewerbungen)
- 🕒 Steuerfreie Aufwandsentschädigung kann in Anspruch genommen werden



Kontakt

Ehrenamt bei den Offenen Hilfen:

Mail: oh3@lebenshilfe-hassberge.de

Tel.: 09521 / 95457-15



Lebenshilfe

Haßberge e.V.

Anmeldung Kinder und Jugendliche



Bitte Anmelde-Bogen heraustrennen und bei den Offenen Hilfen abgeben.

Anmelde-Schluss: 22.1.2024

Name	Geburts-Datum
Adresse	
Telefon	Mobil
E-Mail	
Die Betreuungs-Kosten zahle ich	<input type="radio"/> selbst <input type="radio"/> über Verhinderungs-Pflege <input type="radio"/> über Entlastungs-Leistungen

Ich melde mich für diese Freizeit-Angebote an: (bitte ankreuzen)

Kino und Pizza

Wir, bunt, gemeinsam

KJR-Spieletage

Kinder dürfen mitentscheiden!

bei der Tagesstätte abholen

Wissens-Werkstatt

Just dance!

Wildpark Drei Eichen

Sommer-Party

Sommer-Rodeln

Besuch des Inklusiven Zeltlagers

Sport-Training beim TV-Hofheim

Fußball

Anmeldung für Eltern / Angehörige:

Dart, Bowling und Billard

Vortrag: Familienalltag erfolgreich meistern

Freiland-Museum

Ich/ wir kommen mit _____ Person/en.

Disc-Golf

Workshop: Fit in den Frühling

FC Nürnberg-Spiel

Ich/ wir kommen mit _____ Person/en.



Infos über mich

Ich habe gesundheitliche Einschränkungen.

NEIN JA

Wenn ja, was? (z.B. Epilepsie, Diabetes, Allergien)

Ich muss ein Medikament während einer Veranstaltung nehmen. (Bitte unbedingt eine Bestätigung des Arztes über Medikamente und Dosis abgeben.)

NEIN JA

Ich sitze im Rollstuhl.

NEIN JA

Ich brauche folgende Unterstützung/ Hilfsmittel/ besondere Pflege/ habe besondere Verhaltensweisen:

Ich bin damit einverstanden, dass Fotos, auf denen ich/ mein Kind zu sehen ist für die Öffentlichkeits-Arbeit verwendet werden dürfen.

NEIN JA

Die Teilnahme-Bedingungen und die Hinweise zu Medikamenten und Pflege habe ich gelesen und erkenne diese mit meiner Unterschrift an.

Datum

rechts-verbindliche Unterschrift

Anmeldung Erwachsene



Bitte Anmelde-Bogen heraustrennen und bei den Offenen Hilfen abgeben.

Anmelde-Schluss: 22.1.2024

Name	Geburts-Datum
Adresse	
Telefon	Mobil
E-Mail	
Die Betreuungs-Kosten zahle ich	<input type="radio"/> selbst <input type="radio"/> über Verhinderungs-Pflege <input type="radio"/> über Entlastungs-Leistungen

Ich melde mich für diese Freizeit-Angebote an: (bitte ankreuzen)

- | | |
|--|--|
| <input type="radio"/> Sport-Training beim TV-Hofheim | Anmeldung für Eltern / Angehörige: |
| <input type="radio"/> Fußball | <input type="radio"/> Vortrag: Familienalltag erfolgreich meistern |
| <input type="radio"/> Dart, Bowling und Billard | Ich/ wir kommen mit _____ Person/en. |
| <input type="radio"/> Freiland-Museum | <input type="radio"/> Workshop: Fit in den Frühling |
| <input type="radio"/> Disc-Golf | Ich/ wir kommen mit _____ Person/en. |
| <input type="radio"/> FC Nürnberg-Spiel | |
| <input type="radio"/> Yoga | |
| <input type="radio"/> Faschings-Disco | |
| <input type="radio"/> Freitag ist Pizza-Tag | <input type="radio"/> bei der Werkstatt abholen |
| <input type="radio"/> Auf große Reise mit dem Bus | <input type="radio"/> bei der Werkstatt abholen |
| <input type="radio"/> Mitentscheiden! | <input type="radio"/> bei der Werkstatt abholen |
| <input type="radio"/> Oster-Aktion im MGH | <input type="radio"/> bei der Werkstatt abholen |
| <input type="radio"/> Künstliche Intelligenz | <input type="radio"/> bei der Werkstatt abholen |
| <input type="radio"/> Mosaik! | |
| <input type="radio"/> Entspannen für Senioren | |
| <input type="radio"/> Garten-Café | |
| <input type="radio"/> Alles über Bienen | <input type="radio"/> bei der Werkstatt abholen |
| <input type="radio"/> Sommer-Fest mit den OBA's | |
| <input type="radio"/> Zörrles-Fest | |



Infos über mich

Ich habe gesundheitliche Einschränkungen.

NEIN JA

Wenn ja, was? (z.B. Epilepsie, Diabetes, Allergien)

Ich muss ein Medikament während einer Veranstaltung nehmen. (Bitte unbedingt eine Bestätigung des Arztes über Medikamente und Dosis abgeben.)

NEIN JA

Ich sitze im Rollstuhl.

NEIN JA

Ich brauche folgende Unterstützung/ Hilfsmittel/ besondere Pflege/ habe besondere Verhaltensweisen:

Ich bin damit einverstanden, dass Fotos auf denen ich/ der Teilnehmer zu sehen ist für die Öffentlichkeits-Arbeit verwendet werden dürfen.

NEIN JA

Die Teilnahme-Bedingungen und Hinweise zu Medikamenten und Pflege habe ich gelesen und erkenne diese mit meiner Unterschrift an.

Datum

rechts-verbindliche Unterschrift von Ihnen
und Ihrem gesetzl. Vertreter oder Ihrer Gruppen-Leitung



Mitbestimmen!

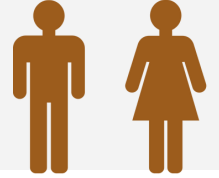

Wir möchten wissen:

Welche Ausflüge sollen wir anbieten?

Welche Urlaubs-Freizeiten wünschen Sie sich?

Was können wir besser machen?

Du / Sie sollen mitbestimmen!

Freiwillige Angabe: Mein Name: _____ Alter: _____

Diesen Ausflug
wünsche ich mir:

Diesen Kurs
wünsche ich mir:

Dort / so will ich
Urlaub machen:

Im Freizeit-Heft
fehlt / sollte...:

Bitte bei den Offenen Hilfen abgeben.

Herausgegeben von:

Offene Hilfen der
Lebenshilfe Haßberge e. V.
Marktplatz 12
97437 Haßfurt

Tel.: 0 95 21 - 95 45 71 4

0 16 0 - 43 50 48 4 (für kurzfristige Absagen)

Fax: 0 95 21 - 95 45 71 0

Verantwortlich:

Maren Ricklinkat
Bereichs-Leitung Offene Hilfen



 Lebenshilfe Haßberge e. V.

E-Mail: oh@lebenshilfe-hassberge.de
www.lebenshilfe-hassberge.de

Auflage: 500 Stück

Druck: WIR machen DRUCK, Mühlbachstraße 7, 71522 Backnang



Diese Projekte werden aus Mitteln des Bayerischen Staats-
Ministeriums für Familie, Arbeit und Soziales gefördert.